

Unterstützung von Dokumentenmanagement und Teamarbeit

## DOKUMENTE PROFESSIONELL MANAGEN

Der moderne Büroalltag ist geprägt durch den kontinuierlichen Austausch von Informationen – sei es verbal oder schriftlich. Parallel dazu halten innovative Techniken und damit auch neue Kommunikationsformen Einzug in unser Leben. Folglich entstehen immer neue Anforderungen an die Gestaltung und den Austausch von Informationen. Konkret bedeutet das z.B. für schriftliche Inhalte, dass diese verständlich, verfügbar und aktuell sein sollten.

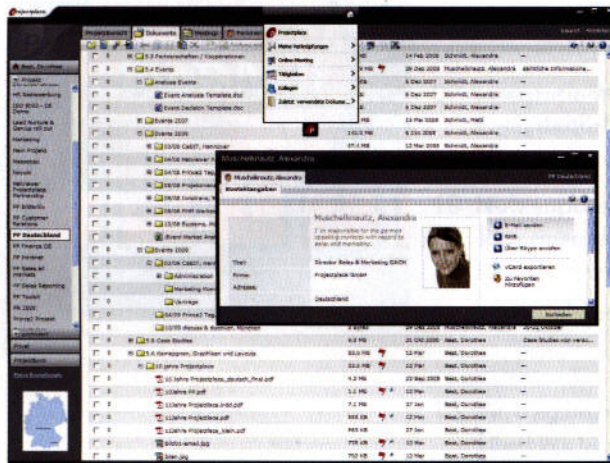

Eine übersichtliche Ordnerstruktur erlaubt eine detaillierte Gliederung von Dokumenten auf beliebig vielen Ebenen.

**U**m zu gewährleisten, dass Dokumente verständlich, verfügbar und aktuell sind, arbeiten die meisten Firmen heutzutage mit professioneller Dokumentenmanagementsoftware. Ein Tool, das neben dem klassischen Dokumentenmanagement auch noch die Teamarbeit unterstützt, ist beispielsweise „Projectplace“.

Das webbasierte Projektmanagement-Tool bietet in seinem Dokumentenmanagement die Möglichkeit, die gängigen Dateiformate, so auch „QuickTime RealMedia“ und „Flash“, anzulegen, zu bearbeiten und anderen zugänglich zu machen. Eine übersichtliche Ordnerstruktur erlaubt eine detaillierte Gliederung von Dokumenten auf beliebig vielen Ebenen. Wenn der User außerdem ein kleines Plug-in installiert, kann er seine Dateien ganz einfach per Drag

and Drop verschieben oder zuordnen. Das Werkzeug verfügt auch über verschiedene Filter bzw. eine klassische Rechtevergabe. So kann ein Administrator unterschiedlichen Personen z.B. Lese- und Zugriffsrechte zugestehen. Bestimmte Mitarbeiter dürfen einzelne Dokumente dann nur lesen, andere wiederum dürfen ändern und veröffentlichen. Ob sich die Rechte nach einzelnen Personen oder ganzen Gruppen richten, bleibt dem Anwender selbst überlassen.

Um bei der Vielzahl von Informationen und Änderungsberechtigungen den Überblick zu behalten, erstellt Projectplace automatisch eine Versionierung der Dokumente, sodass bei Bedarf Korrekturen jederzeit nachvollzogen werden können. Eine Bearbeitungssperre wiederum garantiert, dass ein Dokument

nicht gleichzeitig von mehreren Personen bearbeitet werden kann. Zusätzlich bietet Projectplace die Möglichkeit, Dokumente mit nur wenigen Mausklicks in einen professionellen Freigabeprozess zu geben. Der Initiator erhält dann – je nach Wunsch – eine entsprechende Benachrichtigung per Mail, wenn die finale Prüfung des Dokuments erfolgt ist.

Erfahrungsgemäß sind parallel zur Erstellung von Dokumenten auch persönliche Besprechungen erforderlich. Projectplace bietet an dieser Stelle das Online-Meeting-Tool von „NetViewer“ an. So können sich Teammitglieder standortunabhängig austauschen und abstimmen.

Selbstverständlich können auch sämtliche Informationen oder Daten aus Projectplace über Schnittstellen in andere Softwareprogramme übernommen werden. Klassische Dokumentformate werden einfach übernommen und in anderen Bereichen, z.B. bei der Zeiterfassung, funktioniert die Übertragung in Form einer XML-Datei.

Vor allem im Zusammenspiel mit SAP oder anderen ERP-Systemen, bietet Projectplace Vorteile – insbesondere, wenn es um deren Einführung im Unternehmen geht. Hier spielen die Transparenz und der Austausch von Informationen eine zentrale Rolle. Via Projectplace erhalten alle bei einer ERP-Einführung involvierten

Personen Zugriff auf relevante Informationen. Das fördert das Dazugehörigkeitsgefühl und die erforderlichen Prozesse sind folglich leichter umzusetzen. Erfahrungsgemäß ist es damit aber noch nicht getan, denn selbst wenn der Rollout eines ERP-Systems perfekt funktioniert, gibt es auch nach der Inbetriebnahme oft noch wichtige Fragestellungen zu klären: Es stehen Updates an, Abteilungen müssen integriert und neue Module eingeführt werden; in der Regel sind die Verantwortlichen noch lange damit beschäftigt, das System anzupassen. Auch dafür stehen Features zur Verfügung. So können Fragen von Endanwendern dank einem Bildschirm-Sharing einfacher beantwortet werden, Aufgaben können in Form von Online-Meetings abgeklärt werden und alle wichtigen Dokumente sind jederzeit und überall verfügbar.

Der Spezialist für webbasiertes Projektmanagement bietet unter <http://www.projectplace.de/produkte-und-services/Start-Free/> eine kostenlose Vollversion für drei Projektmitglieder zum Download an. Interessenten können sich auch für eine kurze Einführung in die zahlreichen Einsatzmöglichkeiten der Software anmelden. (ap)@

### Projectplace

Tel.: (069) 710 456 264

E-Mail: [info@projectplace.de](mailto:info@projectplace.de)

Internet: [www.projectplace.de](http://www.projectplace.de)